Die große Advent- & Weihnachtslieder-Sammlung

FÜR BLECHBLÄSER-QUARTETT

I

Advent

Herausgegeben von
Lorenz Maierhofer / Siegfried Singer

HELBLING

Rum/Innsbruck · Esslingen

VORWORT

Die umfassende Sammlung enthält 40 beliebte und neu zu entdeckende Adventlieder, gut spielbar und stilgemäß schlicht gesetzt.
Die vorweihnachtlichen Liederweisen bringen „Licht in's Dunkel", ob traditionell, volksmusikalisch oder swingend.

Lorenz Maierhofer

INHALT

Es naht ein Licht 3
Sunny light of Bethlehem 3
This little light of mine 4
Das ist die stillste Zeit im Jahr 5
Wieder naht der heil'ge Stern 5
Wir sagen euch an den lieben Advent 6
Alle Jahre wieder 6
Still zünden wir ein Lichtlein an 7
Kommt die stille Zeit 7
Süßer die Glocken nie klingen 8
Somebody's knocking at your door 9
Good news 10
The Lord of the dance 11
Jetzt fången wir zum Singen ån 12
Sing' ma im Advent 12
Weihnachtsruf 13
Zünd' a Liachterl ån 13
Denk' amål außi heut 14
Is' finster draußt 14
A Liachterschein liegt über'm Land 15
O Tannenbaum 15
Hiaz is der rauhe Winter da 16
Auf, auf es kommt der Tag 16
I spür' schon, i woaß schon 17
Schaut's auf's Kind 18
Adventjodler 19
Macht hoch die Tür 19
O Heiland, reiß die Himmel auf 20
Tauet Himmel den Gerechten 21
Macht auf die Tor 22
Bald wird große Freud' verkündet 22
Hör' in den Klang der Stimme 23
Ave Maria, gratia plena 23
Mater Dei 24
Ave Maria, mit Gnaden gezieret 25
Maria durch ein' Dornwald ging 25
Der Engel des Herrn 26
Bajuschki Baju 26
Jingle bells (Auf zur Schlittenfahrt) 27

© 1996 by HELBLING, Rum/Innsbruck • Esslingen

Es naht ein Licht

Musik und Satz:
Lorenz Maierhofer
© by Helbling, Rum/Innsbruck

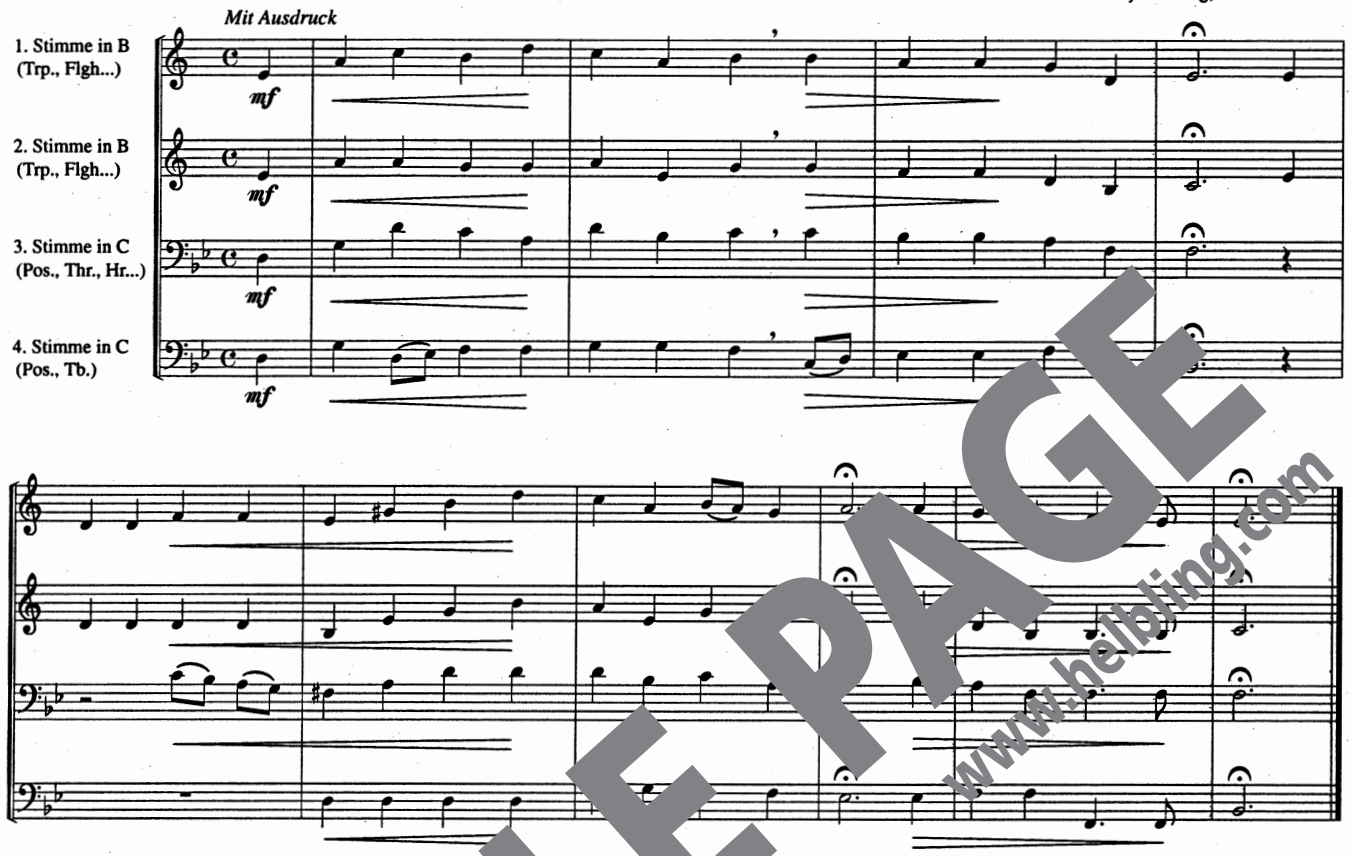

...ur... ...of Bethlehem

Musik und Satz:
Lorenz Maierhofer
© by Helbling, Rum/Innsbruck

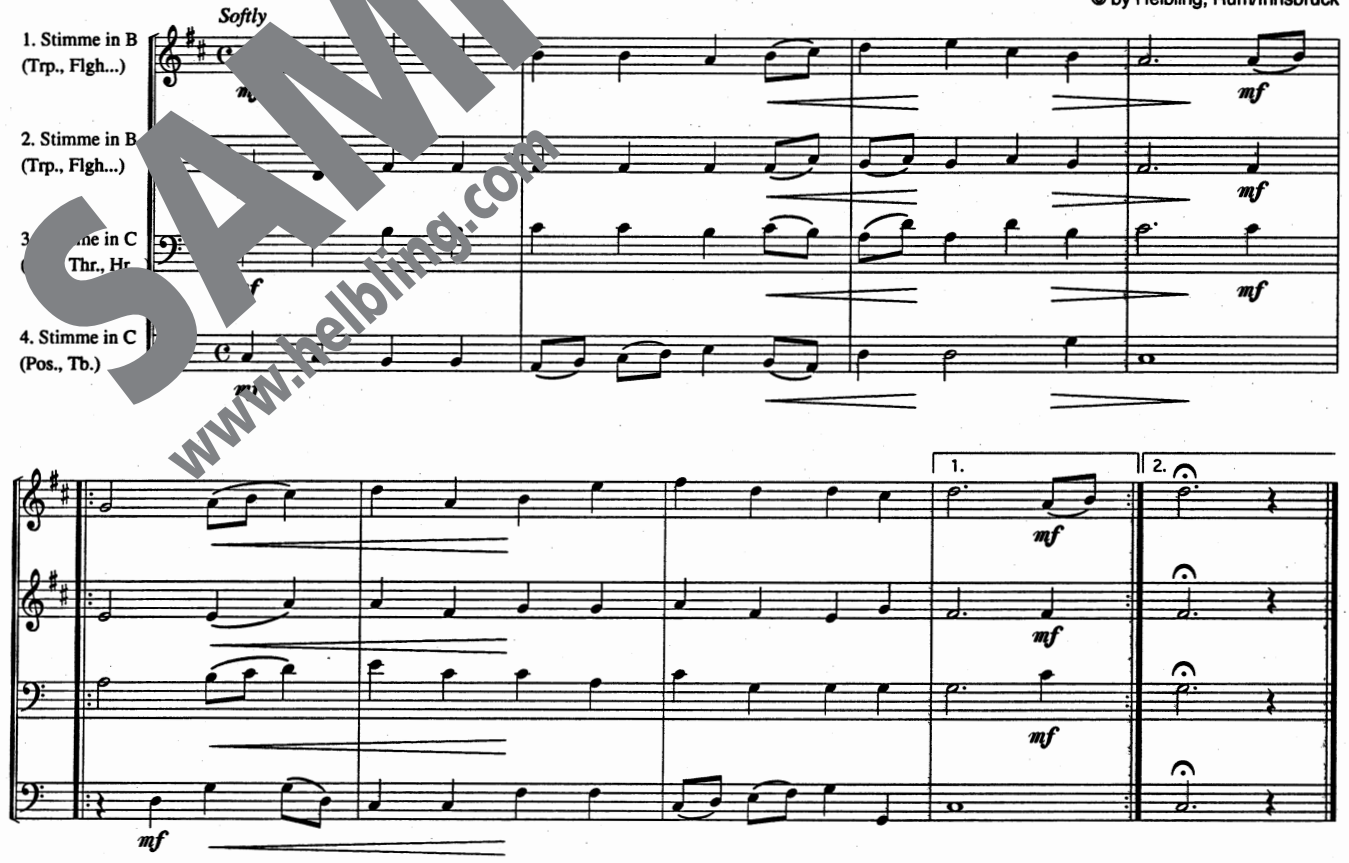

SAMPLE PAGE
www.helbling.com

© 1996 by HELBLING, Rum/Innsbruck • Esslingen

Das ist die stillste Zeit im Jahr

Musik: Norbert Wallner (1907-1976)
Satz: Siegfried Singer
© by Helbling, Rum/Innsbruck

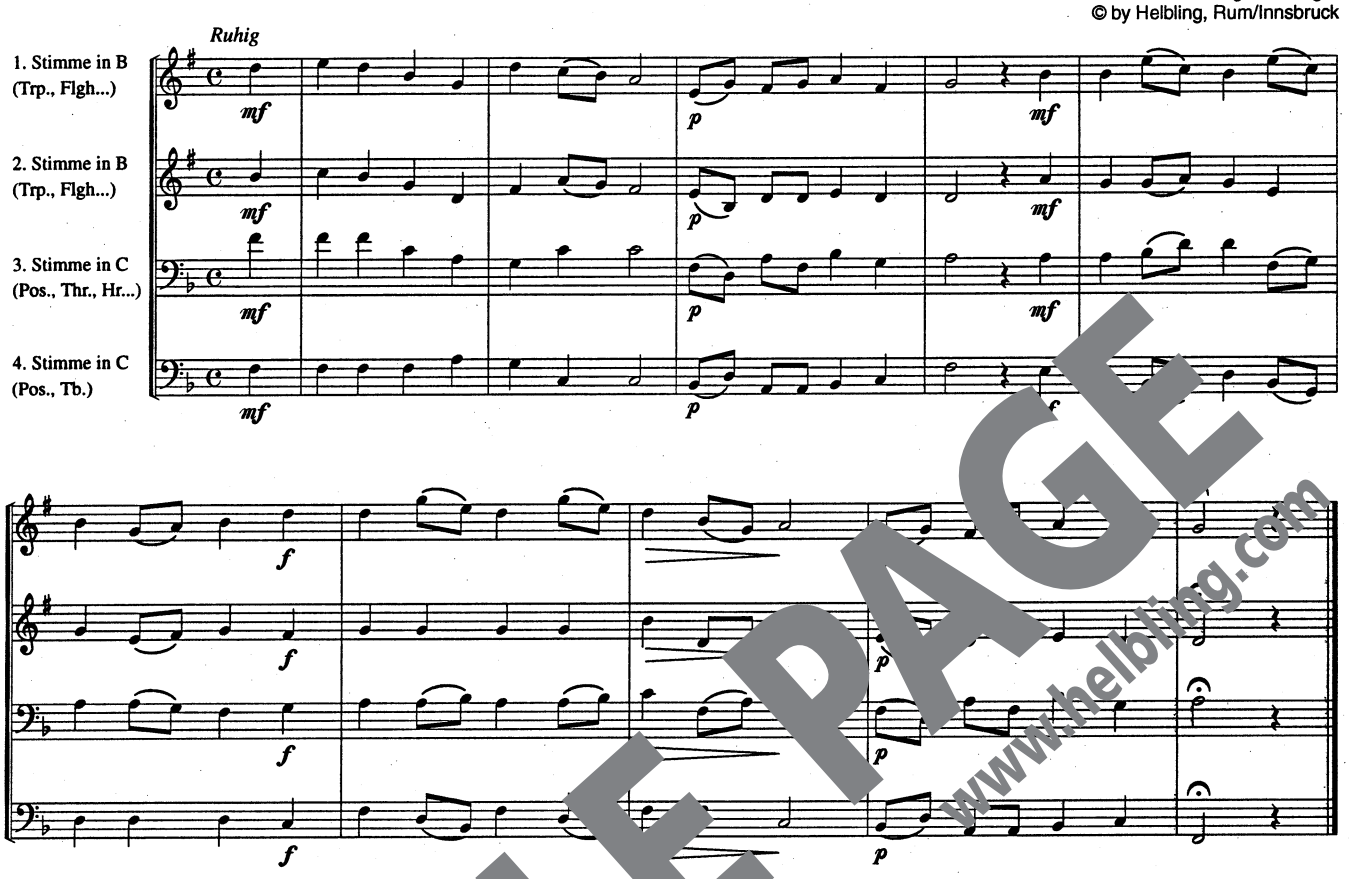

W[illegible]r heil'ge Stern

Musik und Satz:
Lorenz Maierhofer
© by LMC

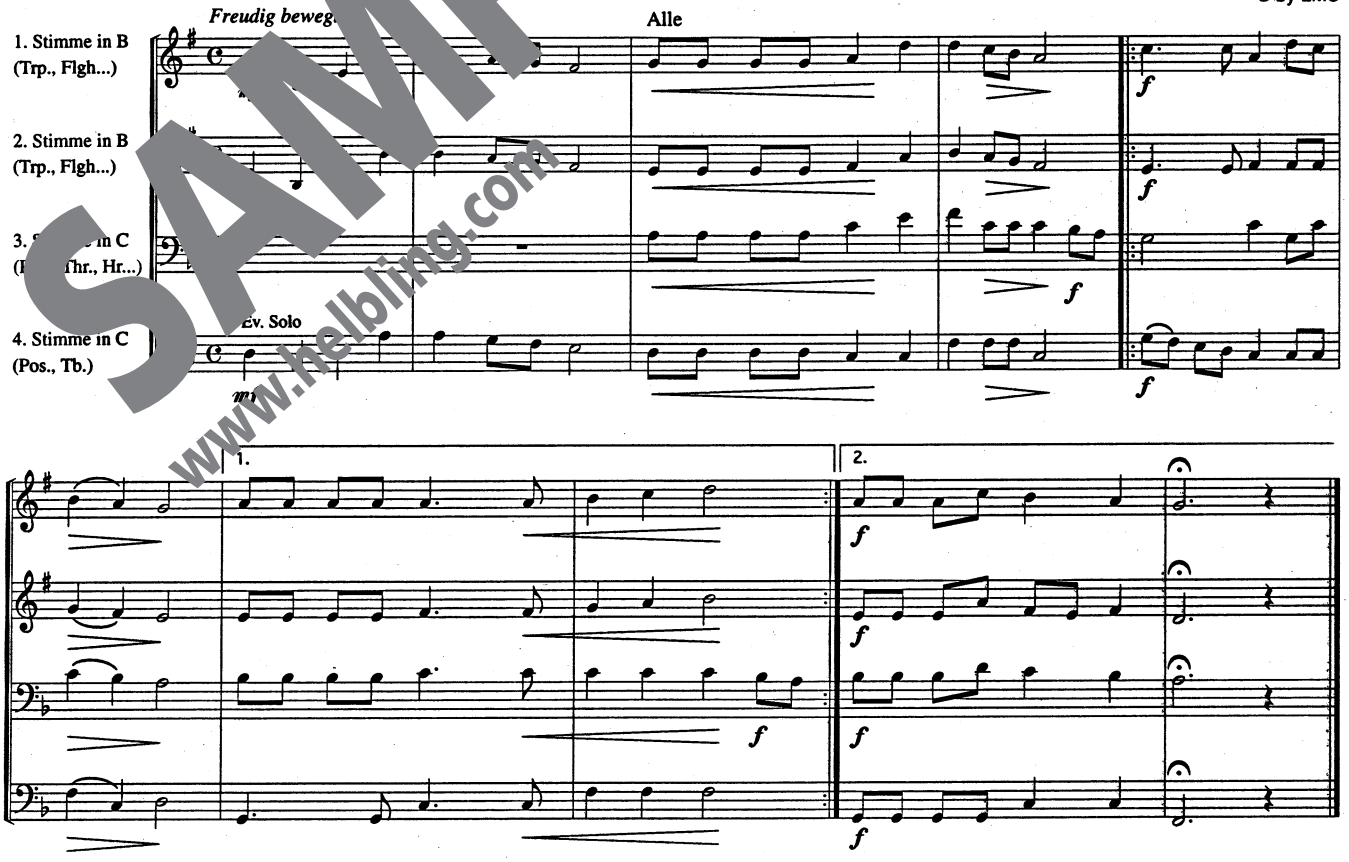

SAMPLE PAGE
www.helbling.com

© 1996 by HELBLING, Rum/Innsbruck • Esslingen

Still zünden wir ein Lichtlein an

Musik und Satz:
Lorenz Maierhofer
© by Helbling, Rum/Innsbruck

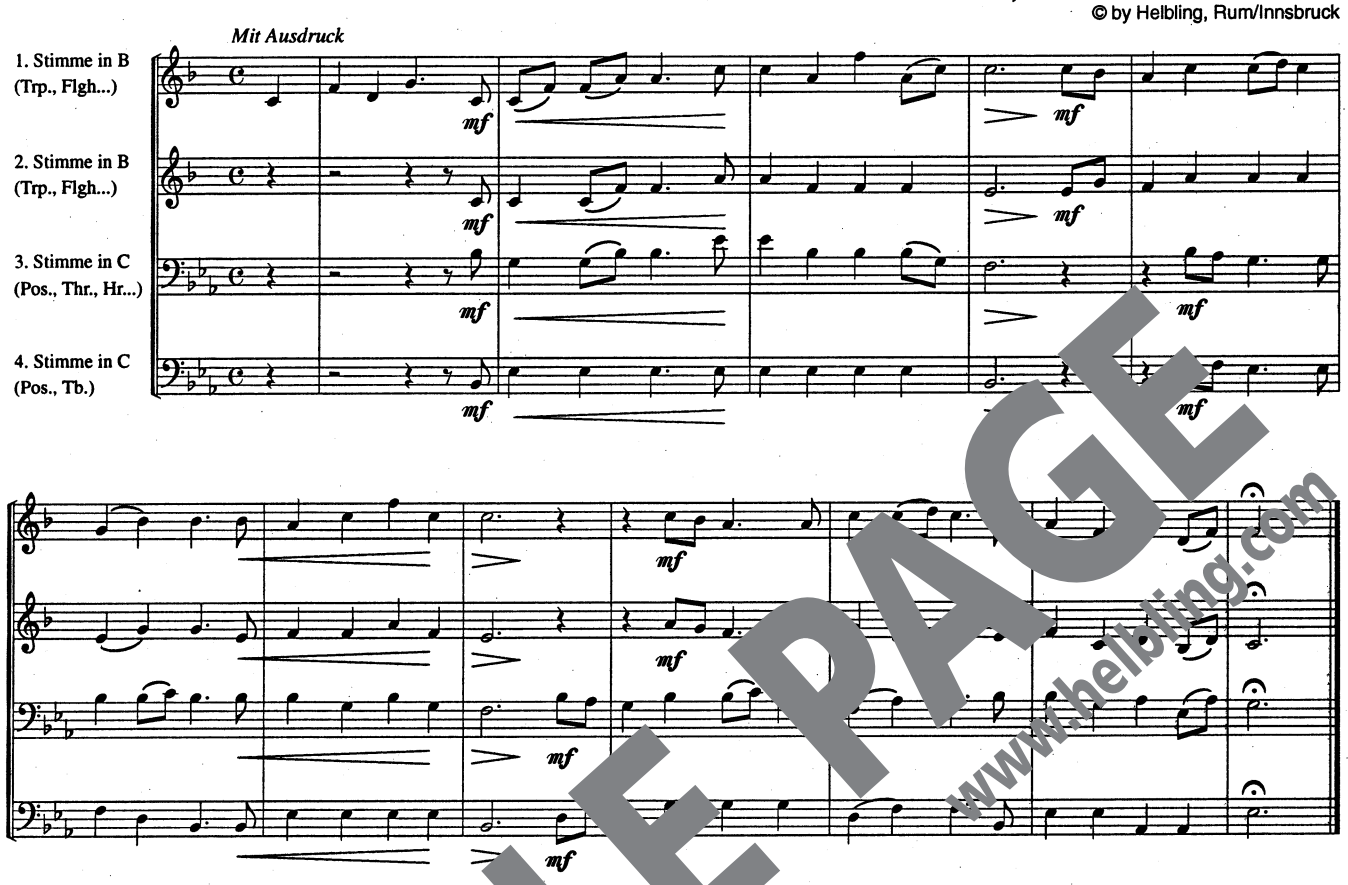

[illegible] stille Zeit

Musik und Satz:
Lorenz Maierhofer
© by Helbling, Rum/Innsbruck

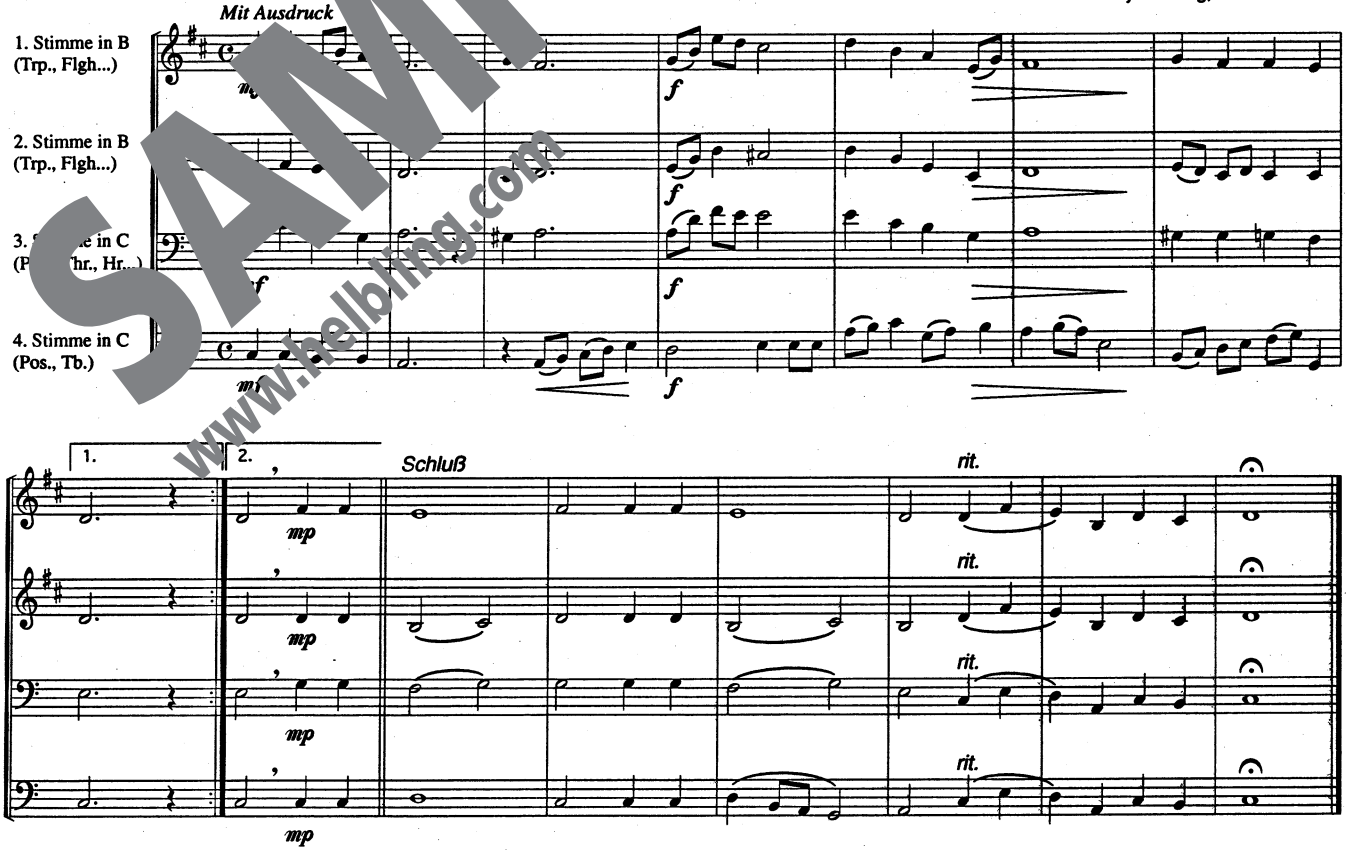

SAMPLE PAGE
www.helbling.com

© 1996 by HELBLING, Rum/Innsbruck • Esslingen

Süßer die Glocken nie klingen

Weihnachtslied aus Siebenbürgen
Satz: Lorenz Maierhofer
© by Helbling, Rum/Innsbruck

1. Stimme in B
(Trp., Flgh...)

2. Stimme in B
(Trp., Flgh...)

3. Stimme in C
(Pos., Thr., Hr...)

4. Stimme in C
(Pos., Tb.)

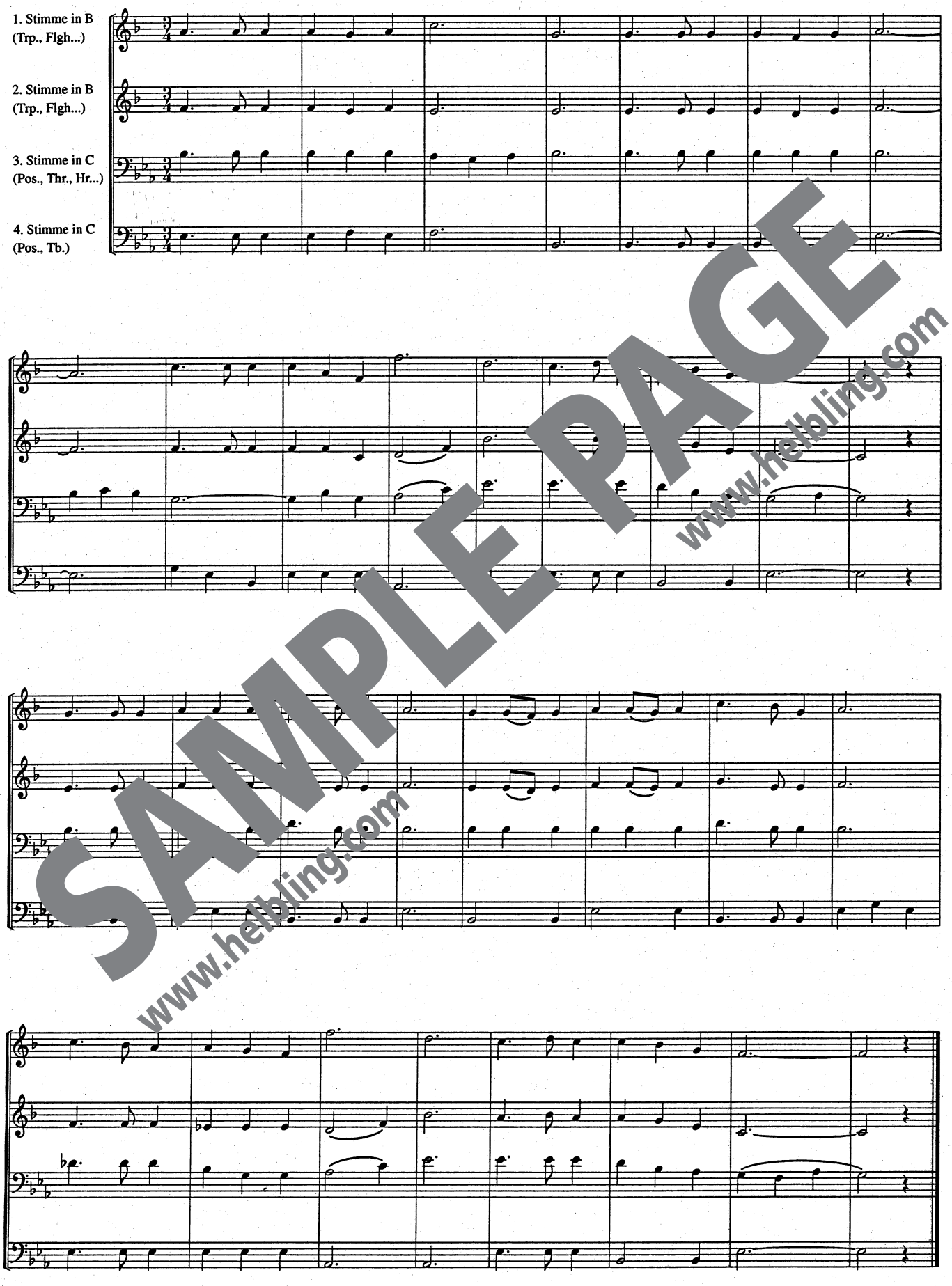

SAMPLE PAGE
www.helbling.com
www.helbling.com

© 1996 by HELBLING, Rum/Innsbruck • Esslingen

The Lord of the dance

Traditional aus Irland
Satz: Lorenz Maierhofer
© by Helbling, Rum/Innsbruck

Marching

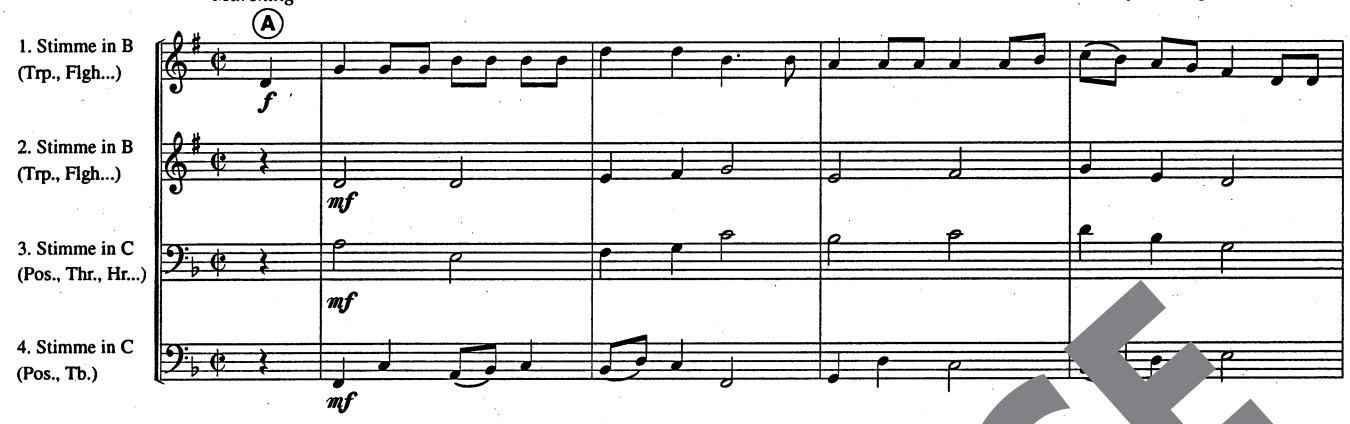

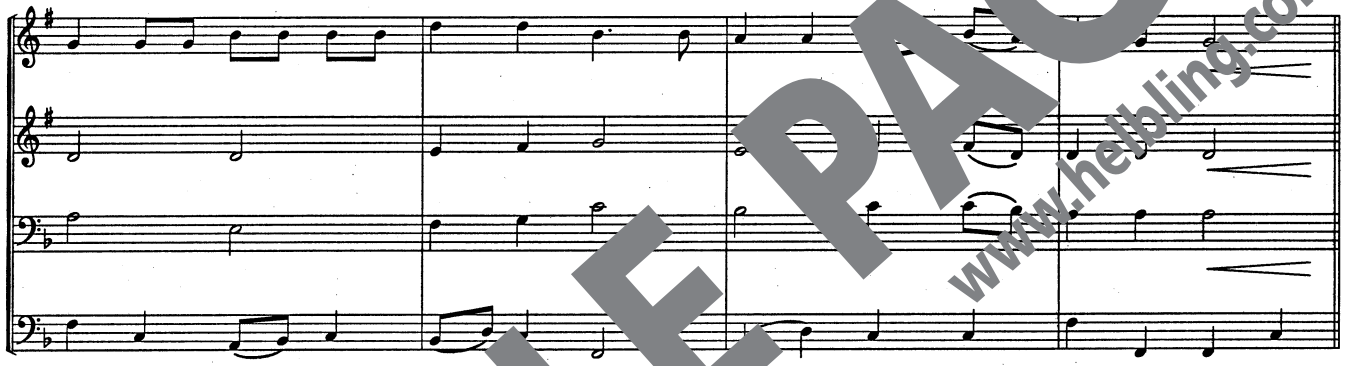

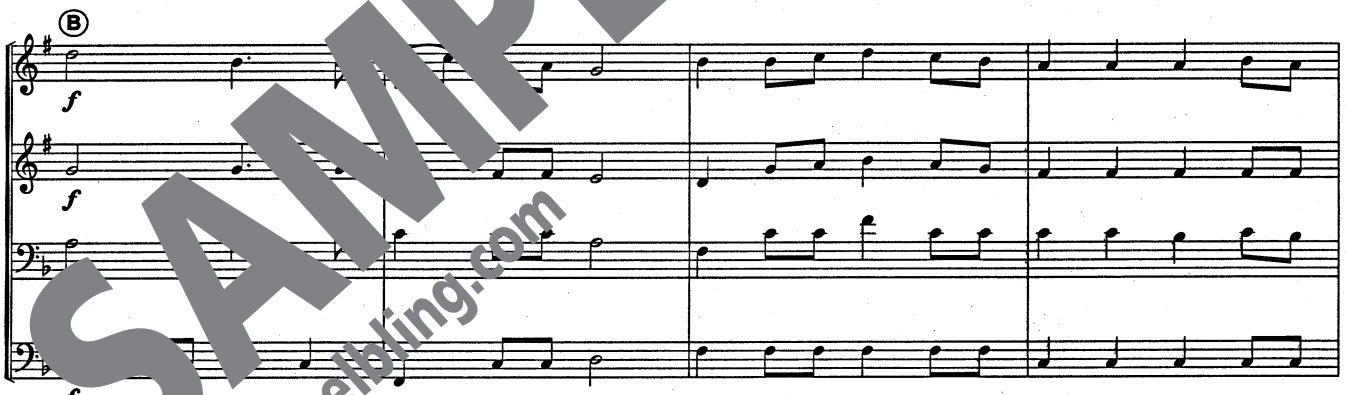

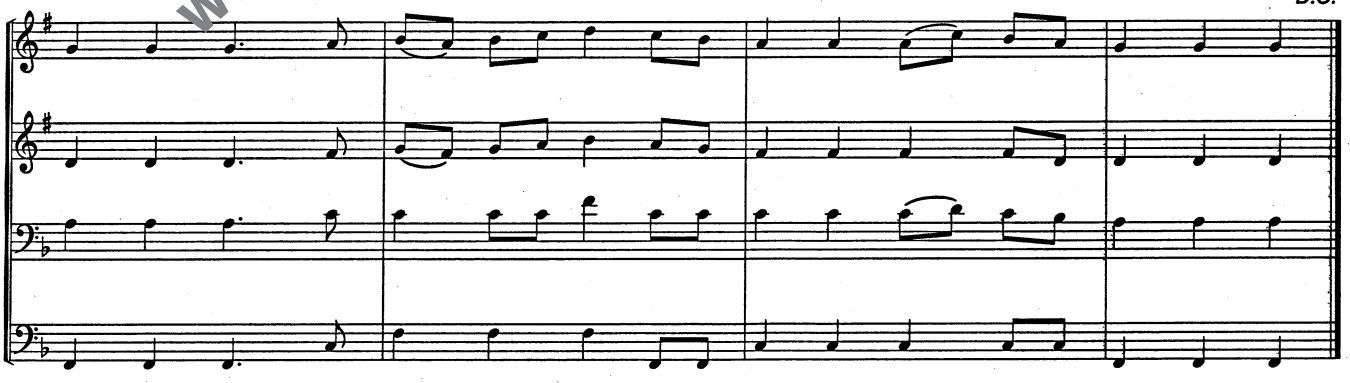

SAMPLE PAGE
www.helbling.com
www.helbling.com

© 1996 by HELBLING, Rum/Innsbruck • Esslingen

Weihnachtsruf

Musik und Satz:
Franz Tomschi
© by Helbling, Rum/Innsbruck

Mit freudigem Ausdruck

1. Stimme in B (Trp., Flgh...)
2. Stimme in B (Trp., Flgh...)
3. Stimme in C (Pos., Thr., Hr...)
4. Stimme in C (Pos., Tb.)



Z'nacht Lachterl ån

Musik und Satz:
Lorenz Maierhofer
© by Helbling, Rum/Innsbruck

Ruhig, mit Ausd

Fine

1. Stimme in B (Trp., Flgh...)
2. Stimme in B (Trp., Flgh...)
3. Stimme in C (Pos., Thr., Hr...)
4. Stimme in C (Pos., Tb.)

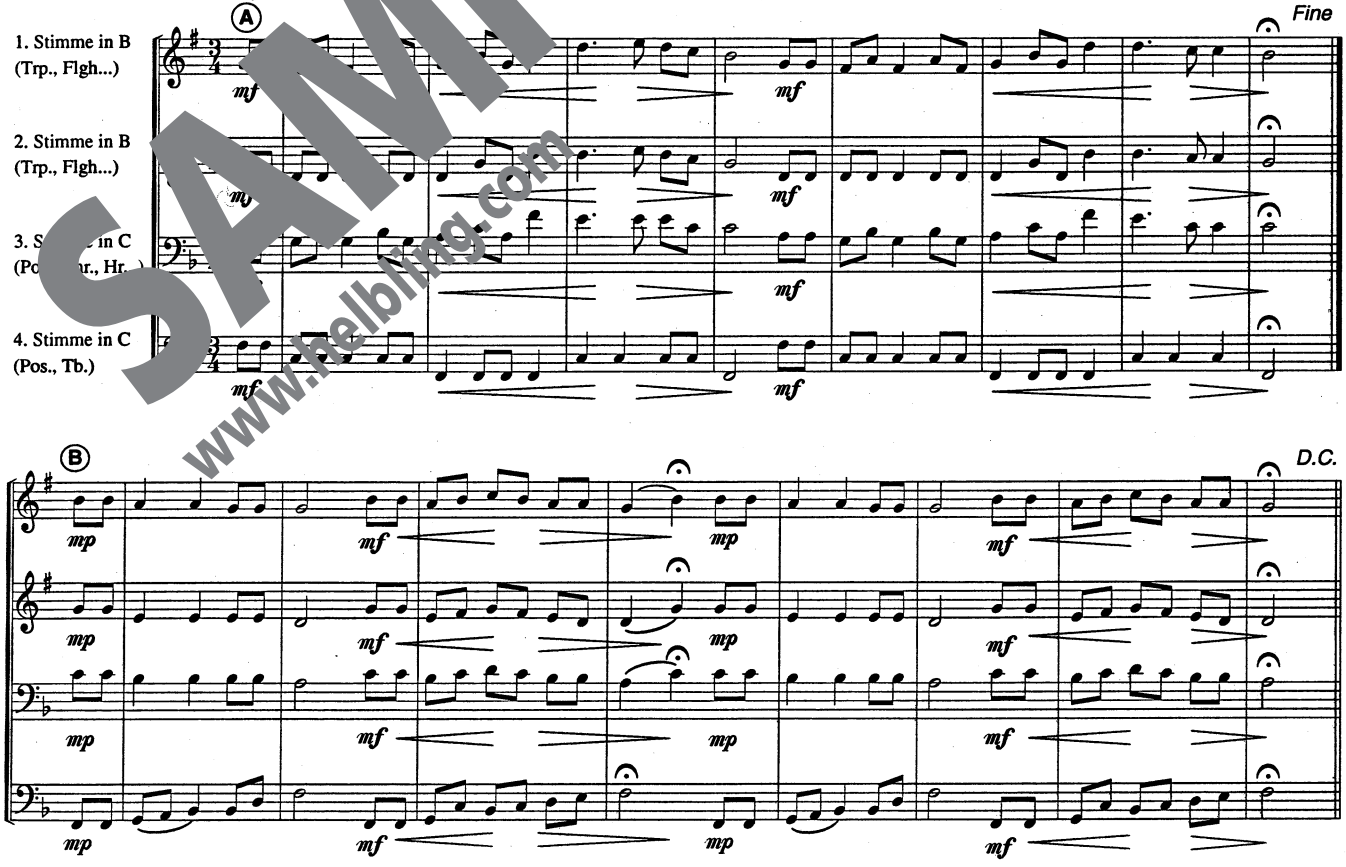

D.C.

SAMPLE PAGE
www.helbling.com

A Liachterschein liegt über'm Land

Musik und Satz:
Lorenz Maierhofer
© by LMC



O Tannenbaum

Traditional, 19. Jhdt.
Satz: Lorenz Maierhofer
© by Helbling, Rum/Innsbruck



SAMPLE PAGE
www.helbling.com
www.helbling.com

© 1996 by HELBLING, Rum/Innsbruck • Esslingen

Hiaz is der rauhe Winter da

Volkslied aus der Stmk./OÖ
Satz: Lorenz Maierhofer
© by Helbling, Rum/Innsbruck

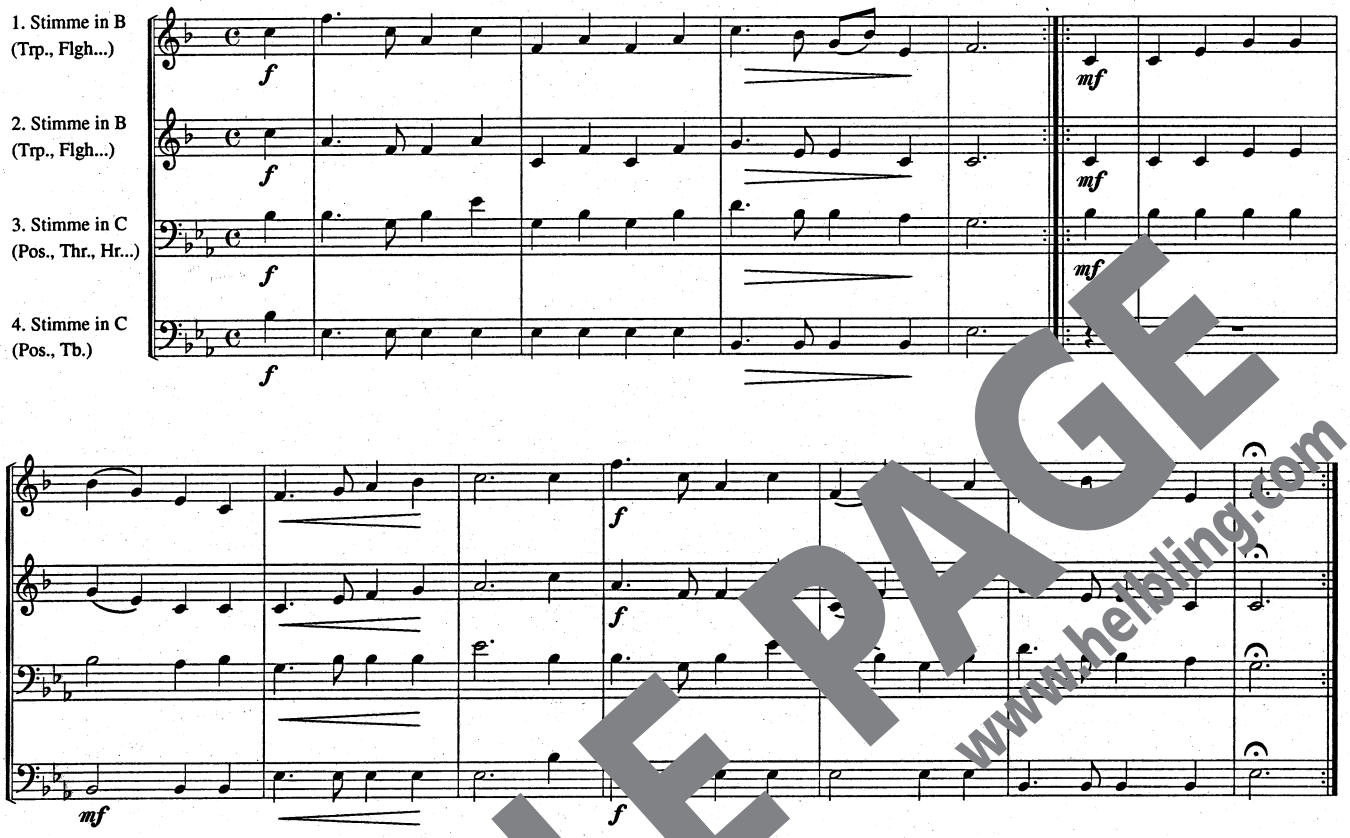

Auf, auf es kommt der Tag

Volksweise aus der Steiermark
Satz: Lorenz Maierhofer
© by Helbling, Rum/Innsbruck



SAMPLE PAGE
www.helbling.com
www.helbling.com

© 1996 by HELBLING, Rum/Innsbruck • Esslingen

Schaut's auf's Kind

Musik und Satz:
Lorenz Maierhofer
© by LMC

Mit Ausdruck

1. Stimme in B (Trp., Flgh...)
2. Stimme in B (Trp., Flgh...)
3. Stimme in C (Pos., Thr., Hr...)
4. Stimme in C (Pos., Tb.)

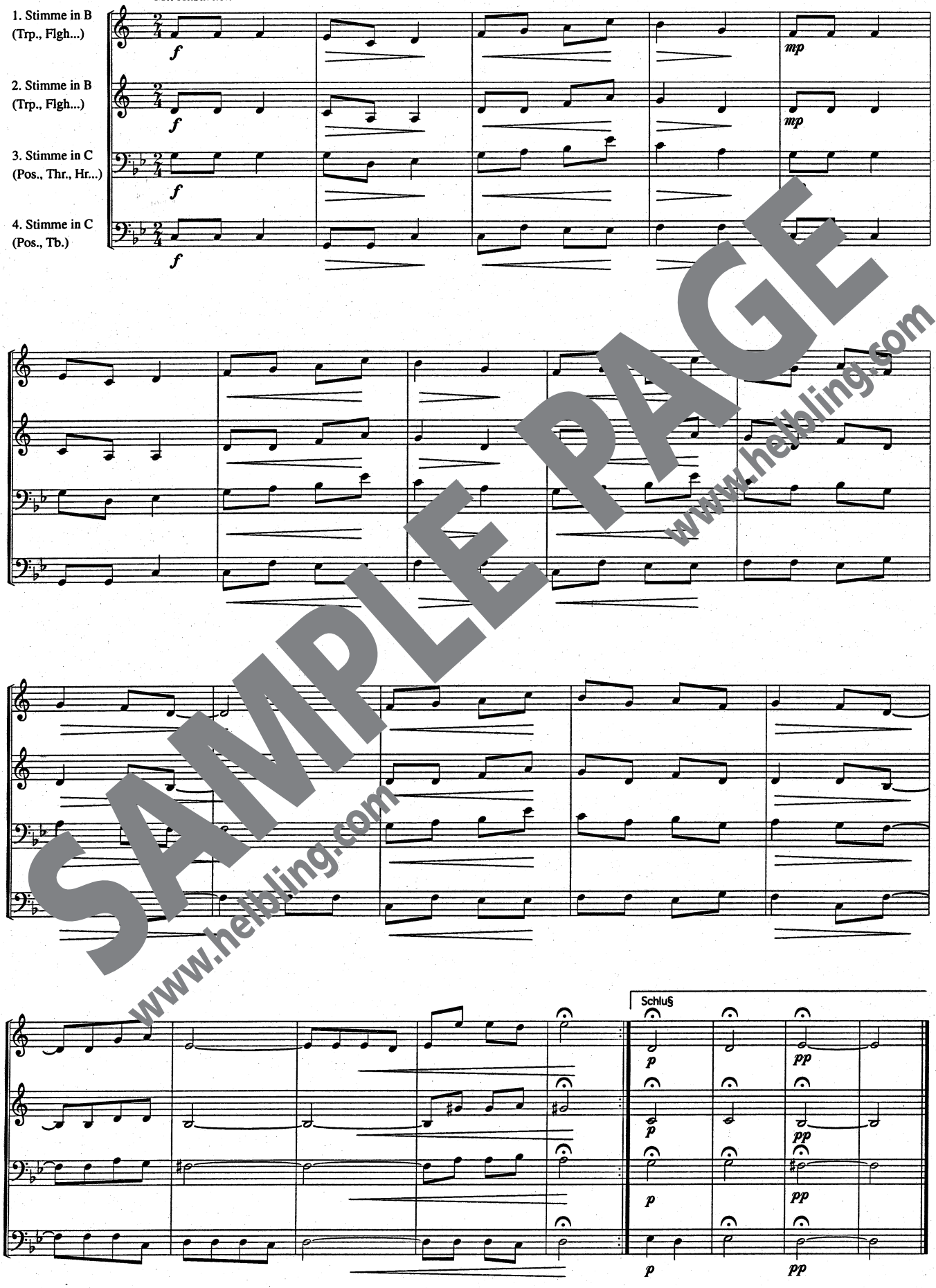

SAMPLE PAGE
www.helbling.com

© 1996 by HELBLING, Rum/Innsbruck • Esslingen

O Heiland, reiß die Himmel auf

Musik: Rheinfelsisches Gesangbuch,
Augsburg, 1666
Satz: Siegfried Singer
© by Helbling, Rum/Innsbruck

Mit Ausdruck

Ⓐ

1. Stimme in B
(Trp., Flgh...)

2. Stimme in B
(Trp., Flgh...)

3. Stimme in C
(Pos., Thr., Hr...)

4. Stimme in C
(Pos., Tb.)

mf *f*

Fine Ⓑ

Ⓒ

D.C.

SAMPLE PAGE
www.helbling.com
www.helbling.com

© 1996 by HELBLING, Rum/Innsbruck • Esslingen

Tauet Himmel den Gerechten

Melodie: Überliefert
Satz: Siegfried Singer
© by Helbling, Rum/Innsbruck

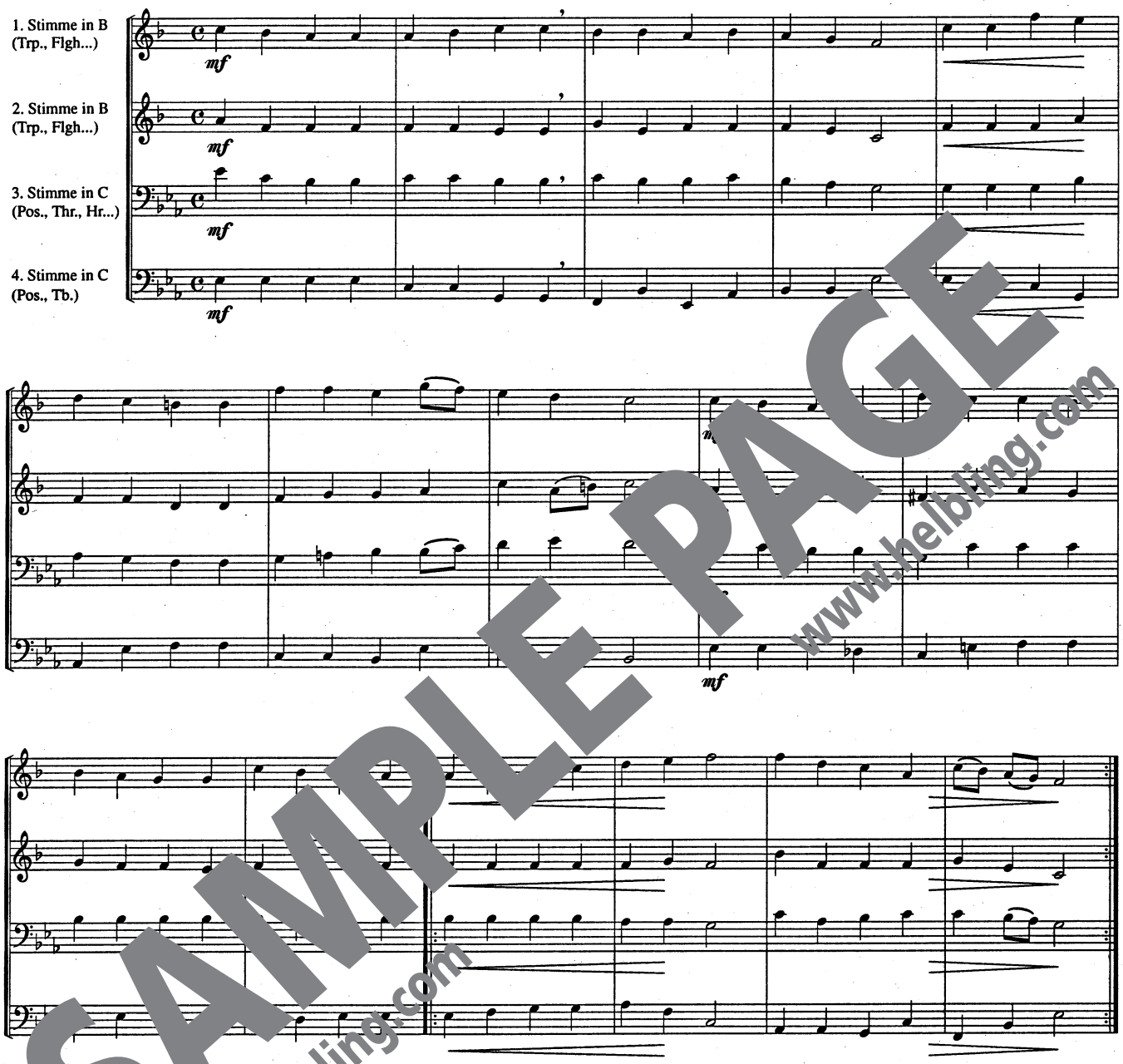

SAMPLE PAGE
www.helbling.com
www.helbling.com

Nun komm, der Heiden Heiland

Musik: Martin Luther, 1524
Satz: Melchior Vulpius (1570-1615)

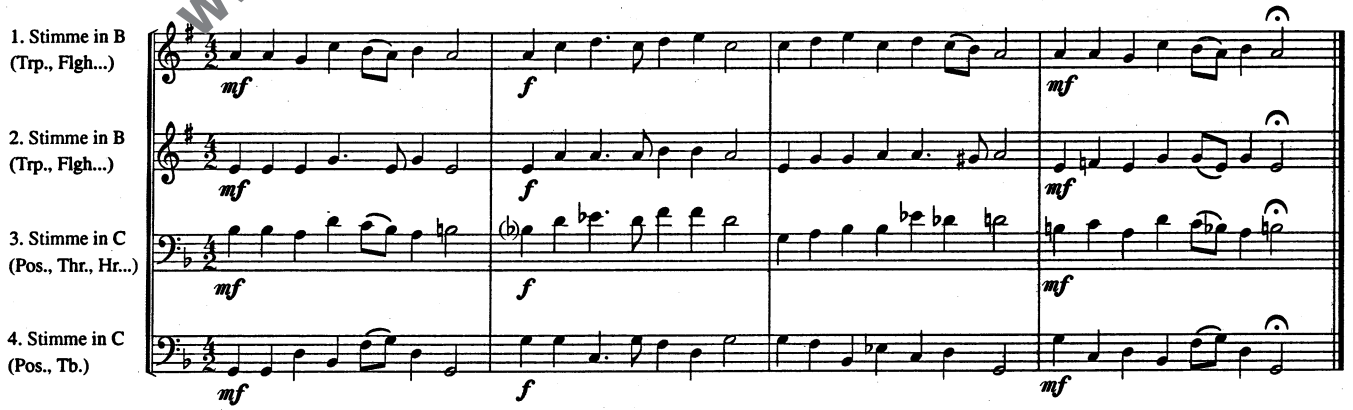

© 1996 by HELBLING, Rum/Innsbruck • Esslingen

Hör' in den Klang der Stille

Musik und Satz:
Lorenz Maierhofer
© by LMC

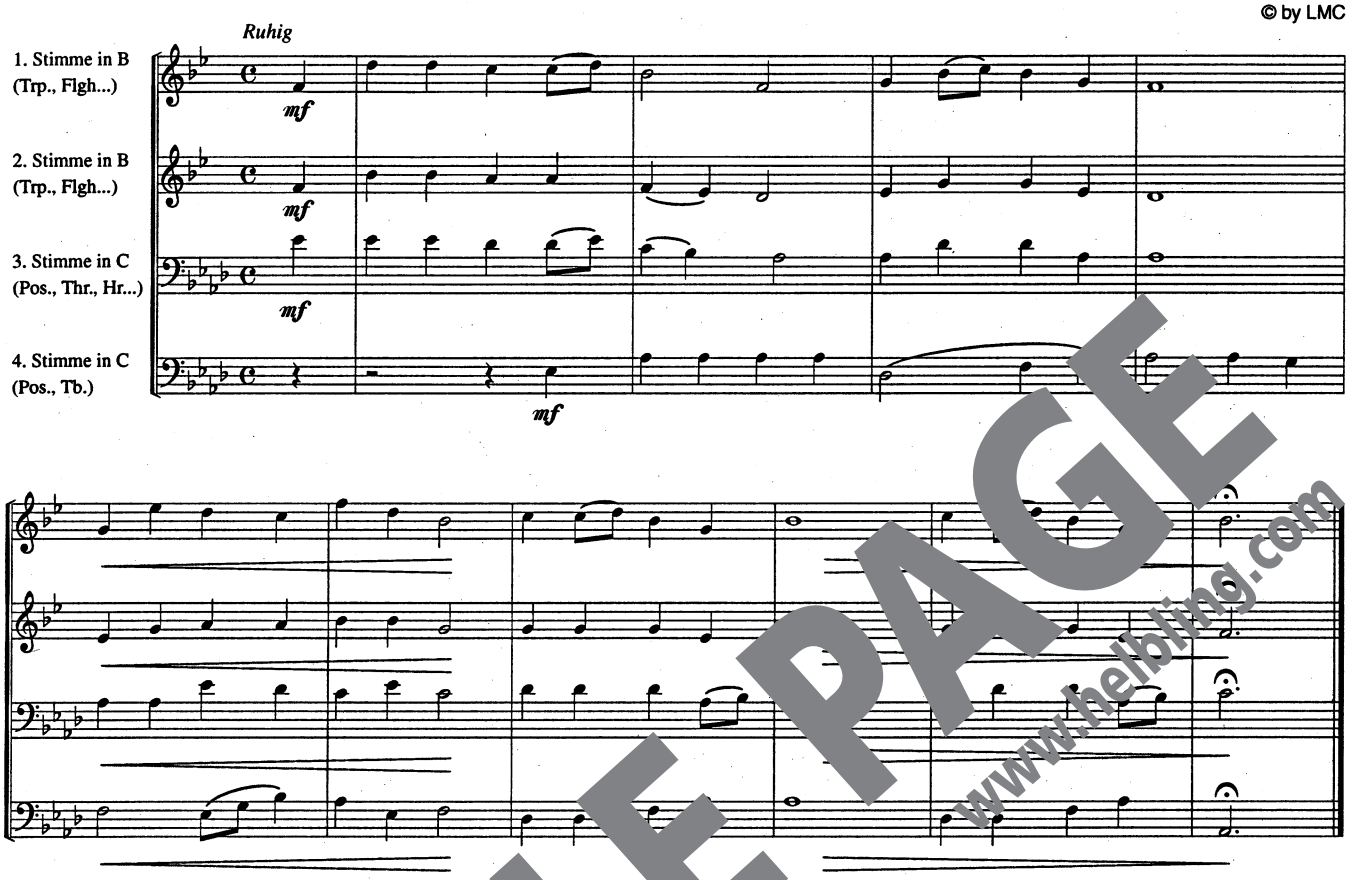

[illegible] gratia plena

Musik und Satz:
Joh. Degen, 1628

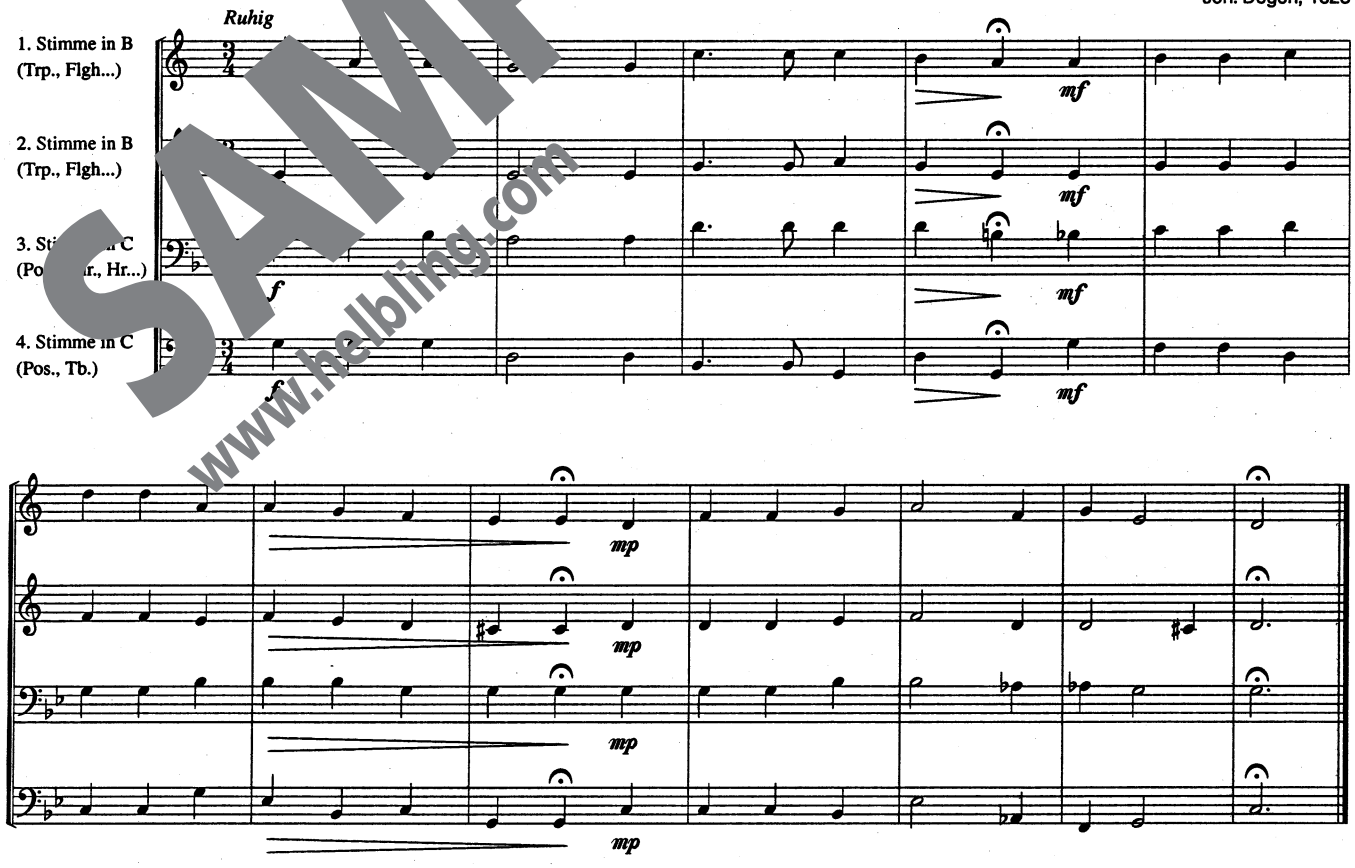

SAMPLE PAGE
www.helbling.com

© 1996 by HELBLING, Rum/Innsbruck • Esslingen

Ave Maria, mit Gnaden gezieret

Marienlied aus Tirol
Satz: Siegfried Singer
© by Helbling, Rum/Innsbruck

Zart fließend



Ma... ei... Dornwald ging

Musik: aus dem 17. Jhdt.
Satz: Siegfried Singer
© by Helbling, Rum/Innsbruck

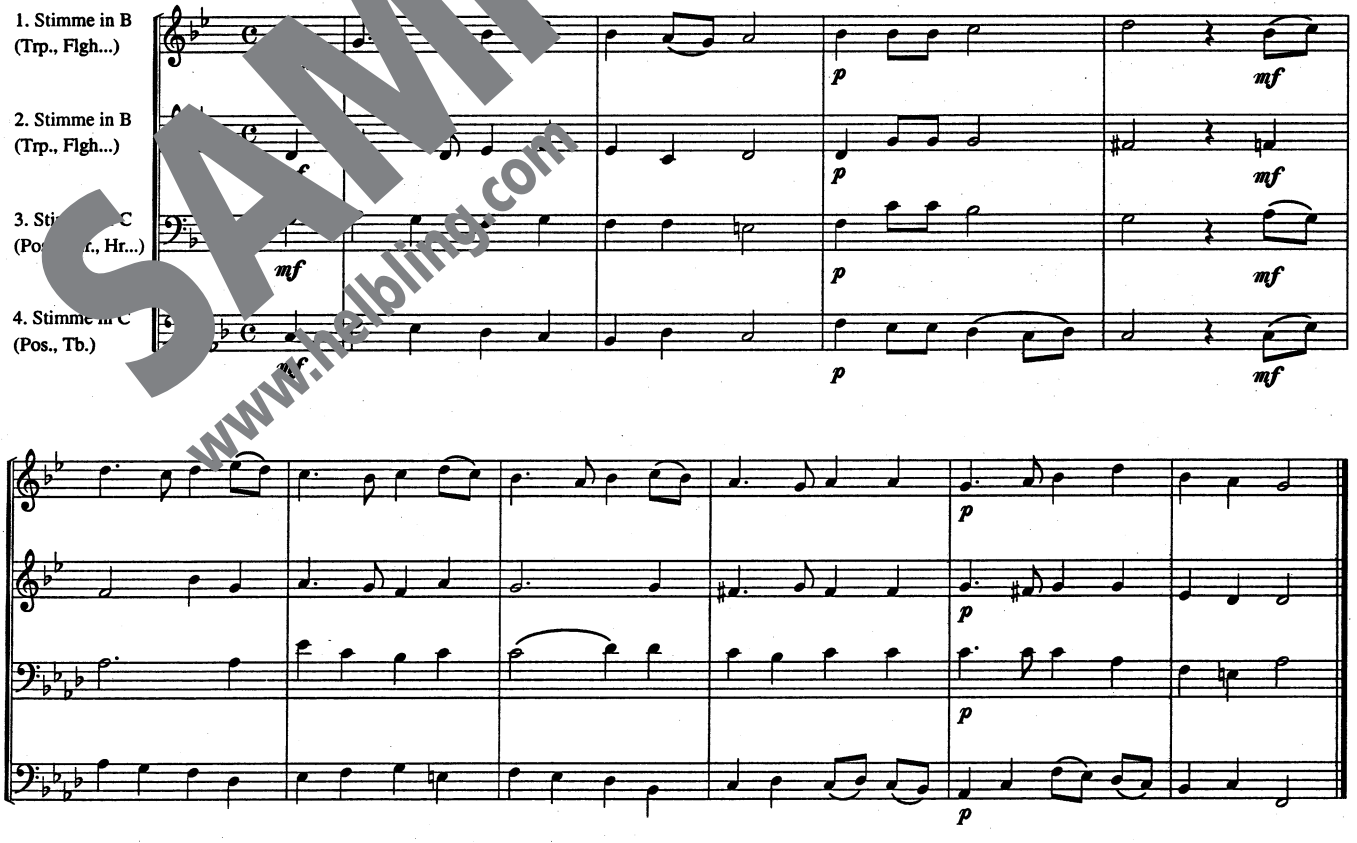

SAMPLE PAGE
www.helbling.com

Jingle bells

(Auf zur Schlittenfahrt)

Musik: J. Pierpont
Satz: Lorenz Maierhofer
© by Helbling, Rum/Innsbruck

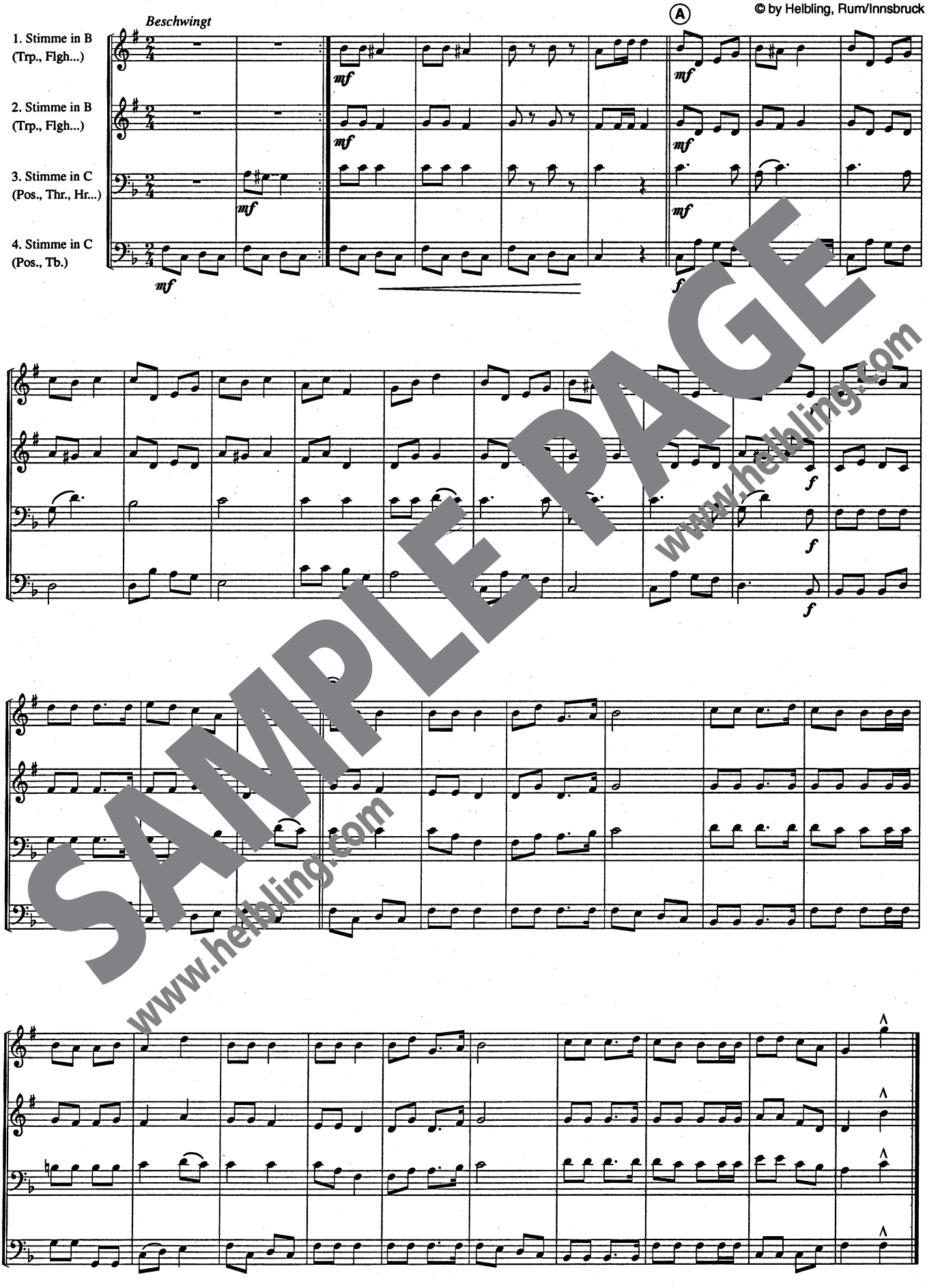

SAMPLE PAGE
www.helbling.com
www.helbling.com

© 1996 by HELBLING, Rum/Innsbruck • Esslingen