Aaronitischer Segen

(Amen)

Text: Lorenz Maierhofer
Musik: Lorenz Maierhofer
© Helbling

Ruhig fließend

S
A
M

mf 1. A - men. A - - -

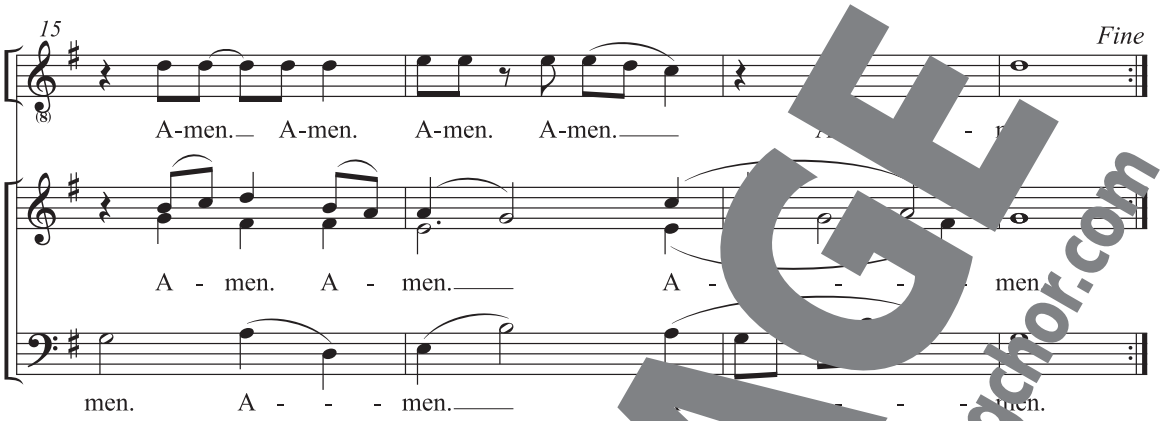

SprecherIn zu den Versen 2/3 (Du, du …)

zu 2.: **Aaronitischer Segen** (4. Mose 6,24–26)
Der Herr segne und behüte dich.
Der Herr lasse sein Angesicht leuchten über
Er sei dir gnädig!
Der Herr wende sein Angesicht dir zu.
Er schenke dir Frieden.

Texte [illegible] **terung** (L. Maierhofer)
[illegible] Herr [illegible] und begleite dich.
[illegible] spanne s[illegible]nen Schutz und Schirm über dich
[illegible] sei dir gnädig!
[illegible] Herr wende sein Angesicht dir zu.
E[illegible]nke dir F[illegible]den.

Info

Der Aaronitische Segen (Priestersegen) [illegible] der älteste überlieferte Segensspruch der Bibel und bis heute im Gottesdienst des Judentums sowie d[illegible]christen[illegible]s gebräuchlich. Er g[illegible] zurück auf eine Offenbarung an Mose, worin Aaron und all seinen So[illegible]iestern [illegible] Hohepriestern – aufgetragen wird, das Volk Israel zu segnen.

SAMPLE PAGE
www.helblingchor.com
www.helblingchoral.com